



ŽUPANIJA ISTARSKA
OPĆINA LIŽNJAN - LISIGNANO

URBANISTIČKI PLAN UREĐENJA UVALA KUJE

PRIJEDLOG PROSTORNOG PLANA PROMETNA, ULIČNA I KOMUNALNA INFRASTRUKTURNA MREŽA PROMET

| | |
|---|---|
| Broj kartografskog prikaza: 2.1 | Mjerilo kartografskog prikaza: M 1:2000 |
| Odluka o izradi Urbanističkog plana uređenja: (službeno glasilo): Službene novine Općine Ližnjan 5/14, 3/15 i 5/18 | Odluka predstavničkog tijela o donošenju plana (službeno glasilo): |
| Javna rasprava (datum objave): 00.00.0000. | Javni uvid održan od: 00.00.0000. do: 00.00.0000. |
| Pečat tijela odgovornog za provođenje javne rasprave: | Odgovorna osoba za provođenje javne rasprave: Robert Grbin |
| Suglasnost na plan prema Zakonu, broj suglasnosti | klasa: datum: |
| Pravna osoba/tijelo koje je izradilo plan: "AD"d.o.o. Pula | Broj elaborata: 51611/14 Godina izrade: 2014.-2019. |
| Pečat pravne osobe/tijela koje je izradilo plan: | Odgovorna osoba: Luka Matticchio, dipl.ing.arh. |
| Koordinatori plana: | Općina Ližnjan: mag.ing.log. Matija Maurović AD d.o.o. Pula: Mara Matijašić Paladin, mag.ing.arch. |
| Odgovorni voditelj izrade nacrta prijedloga plana: Mara Matijašić Paladin, mag.ing.arch. | |
| Stručni tim u izradi plana: 1. Davor Matticchio, dipl.ing.arh. 2. Luka Matticchio, dipl.ing.arh. 3. Mara Matijašić Paladin, mag.ing.arch. 4. mr.sc.Sergio Širol, dipl.ing.grad. 5. Davorin Cukon, dipl.ing.el. | |
| Pečat predstavničkog tijela: | Predsjednik predstavničkog tijela: Saša Škrinjar |
| Istovjetnost ovog prostornog plana s izvornikom ovjerava: | Pečat nadležnog tijela: |

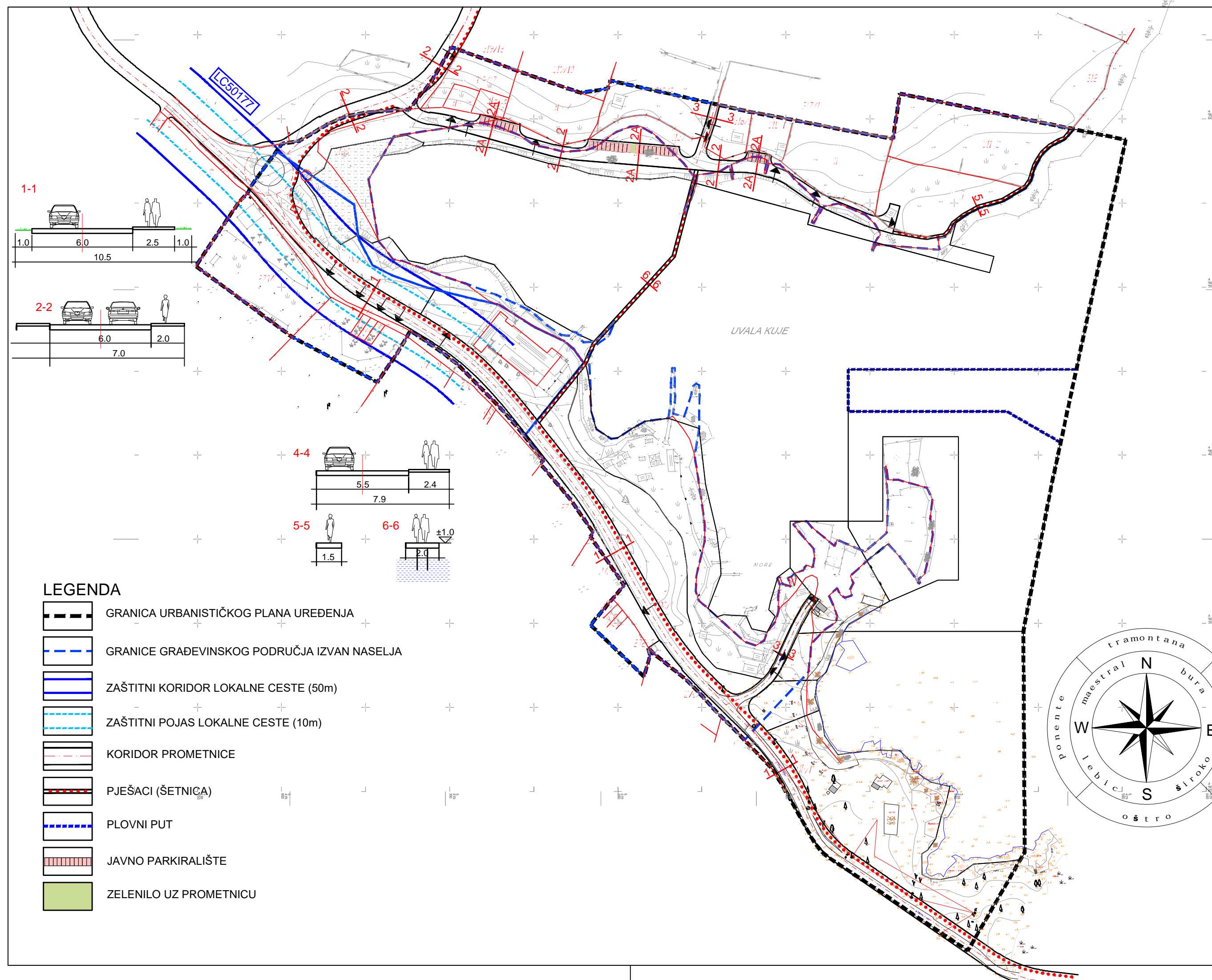

LEGENDA

- GRANICA URBANISTIČKOG PLANA UREĐENJA
- GRANICE GRAĐEVINSKOG PODRUČJA IZVAN NASELJA
- ZAŠTITNI KORIDOR LOKALNE CESTE (50m)
- ZAŠTITNI POJAS LOKALNE CESTE (10m)
- KORIDOR PROMETNICE
- PJEŠACI (ŠETNIČA)
- PLOVNI PUT
- JAVNO PARKIRALIŠTE
- ZELENILU UZ PROMETNICU